

A row of bare trees in a field under a hazy sky. The trees are silhouetted against a light, overcast sky. The ground is a flat, grassy field.

THE BEEEMSTER

Han Hefting

Alderman for Spatial Development

World Heritage



Cultural History



Vital Community



Des Beemisters



28 meters

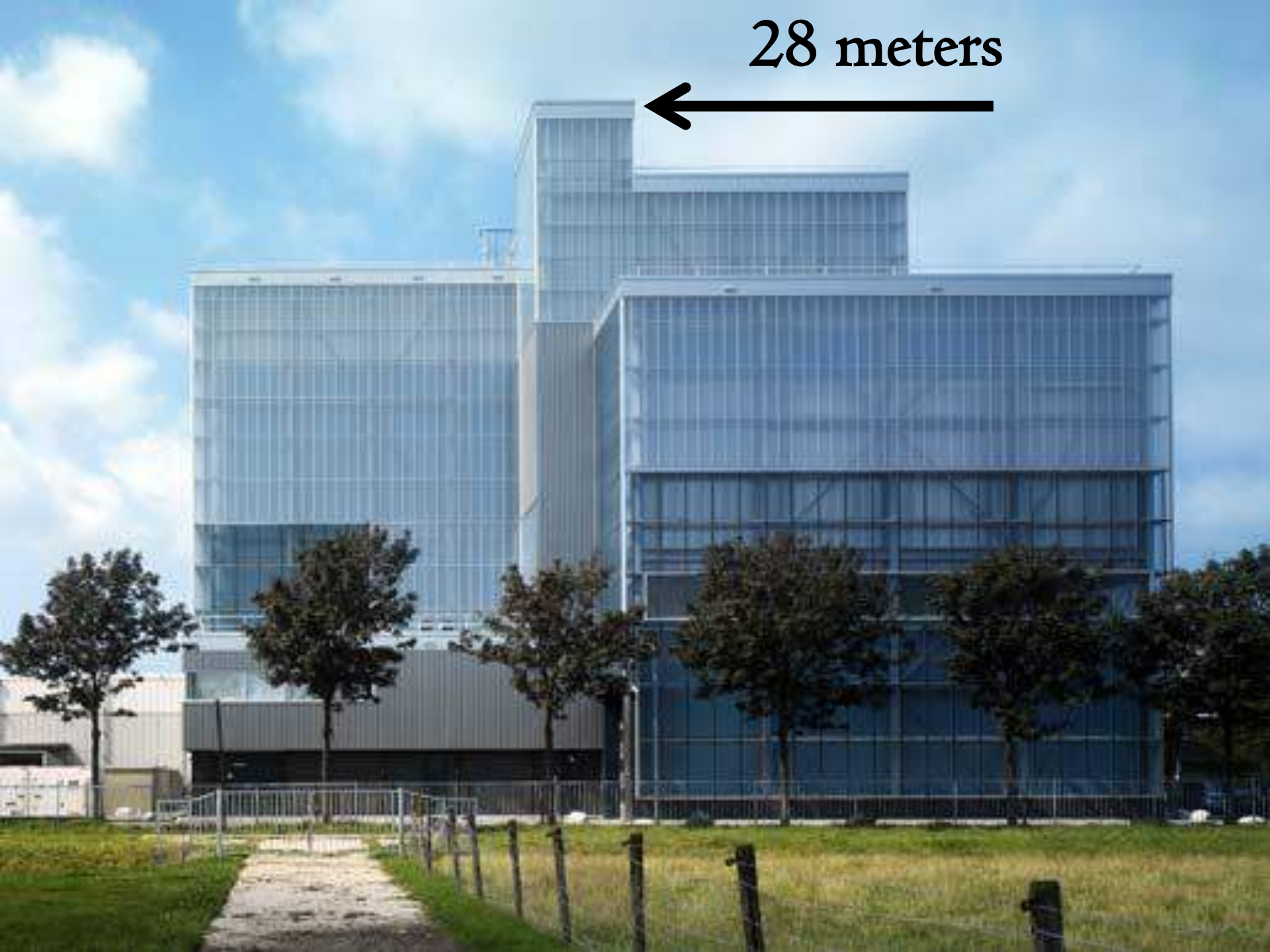
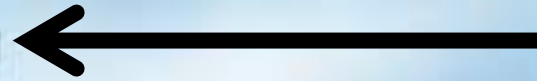

Origin

**The Netherlands below sea level houses
60% of the population (9 million people)
and generates 70%
of the GDP**



Amsterdam

Schiphol Airport

Port of Rotterdam



100 AD

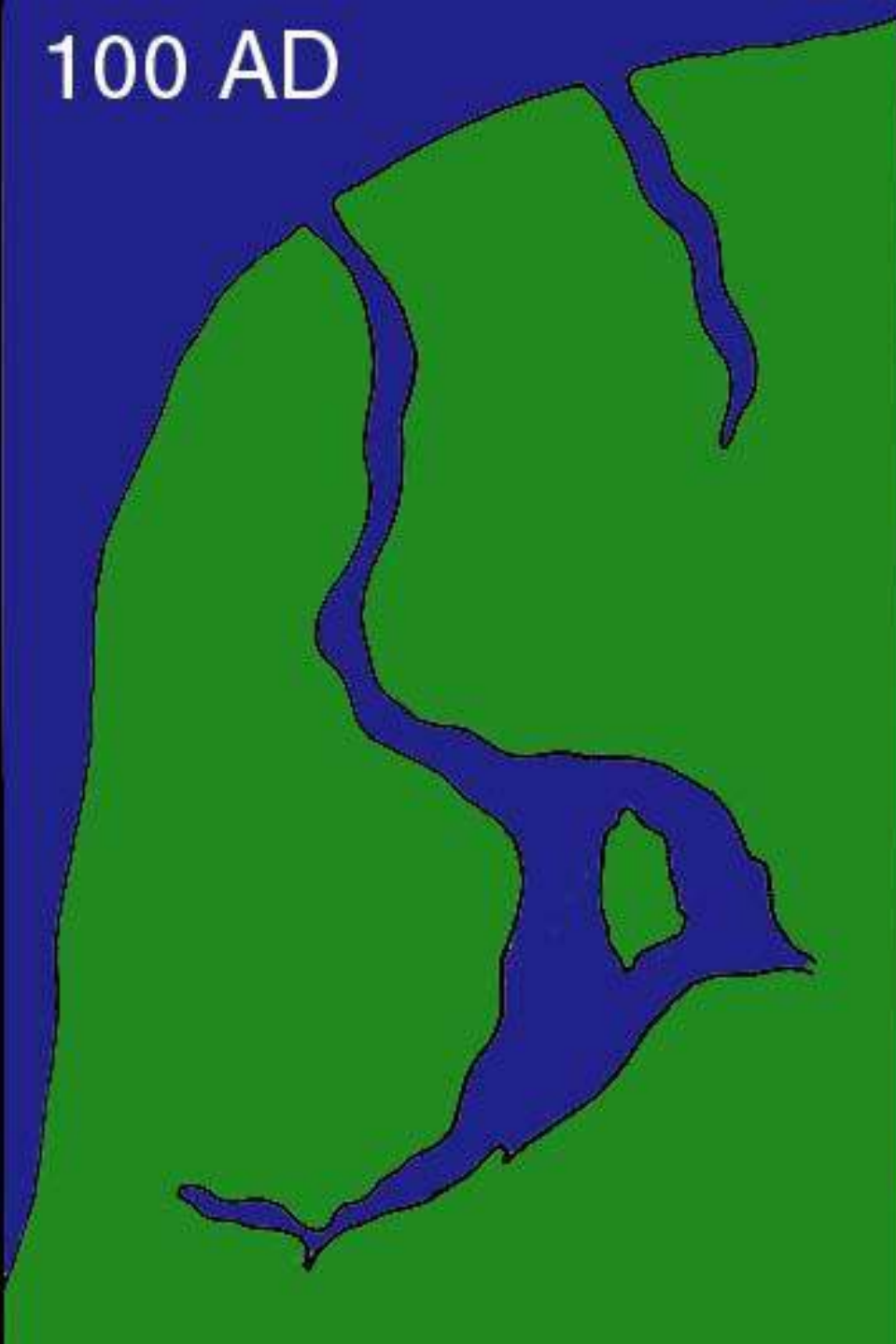

1000 AD





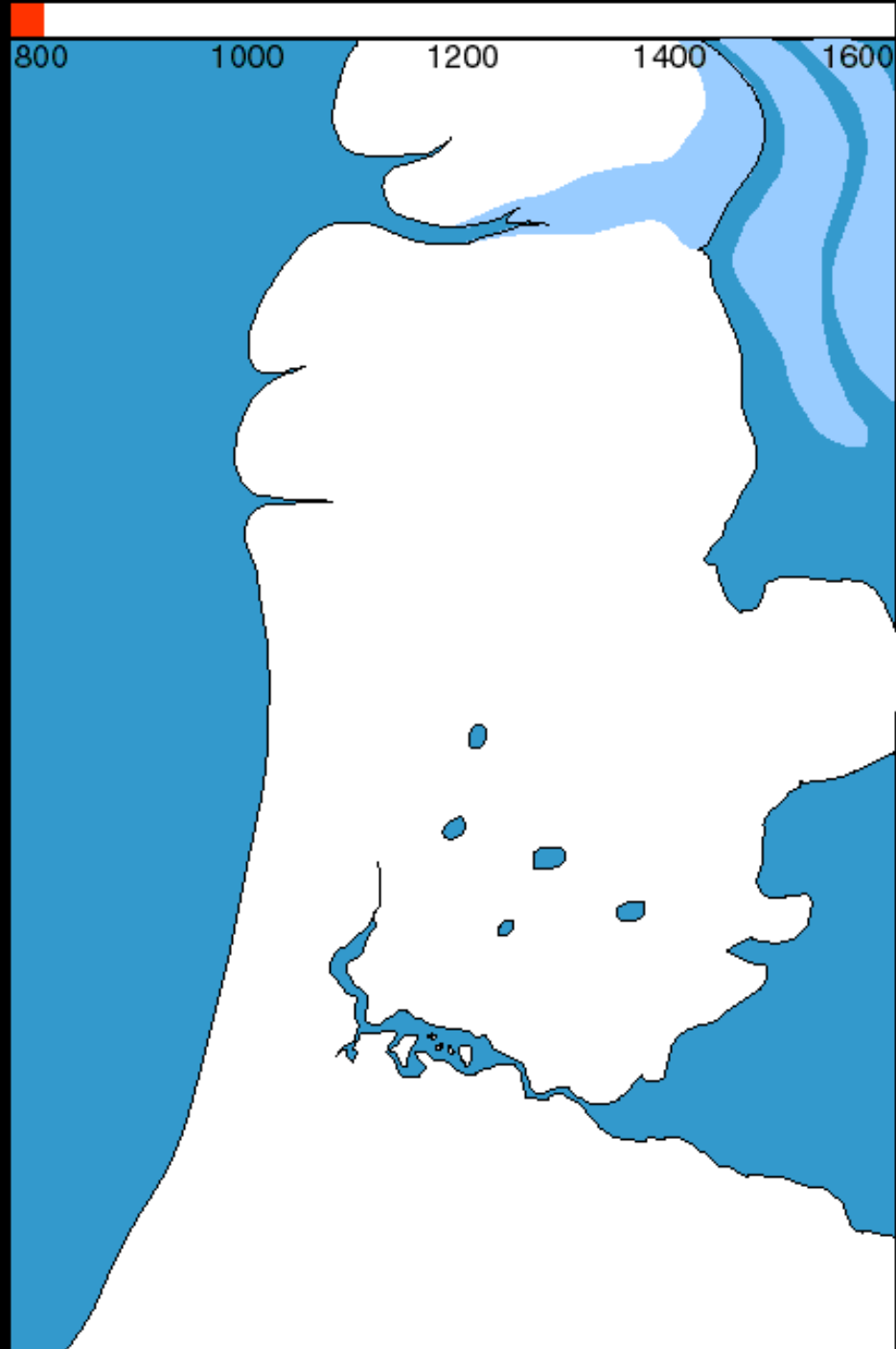



Design











Image © 2007 Aerodata International Surveys

© 2005 Google

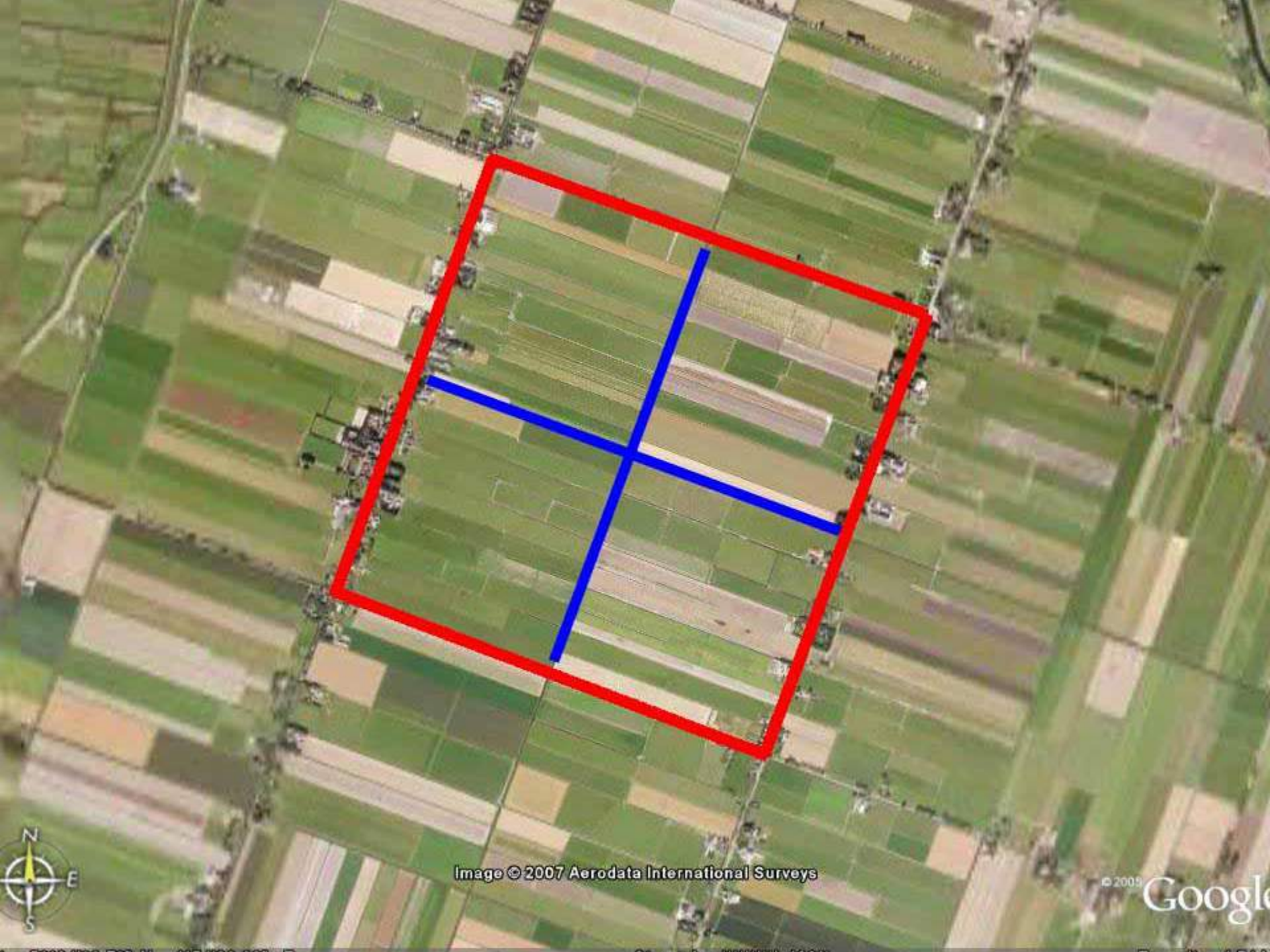

Image © 2007 Aerodata International Surveys

© 2005 Google

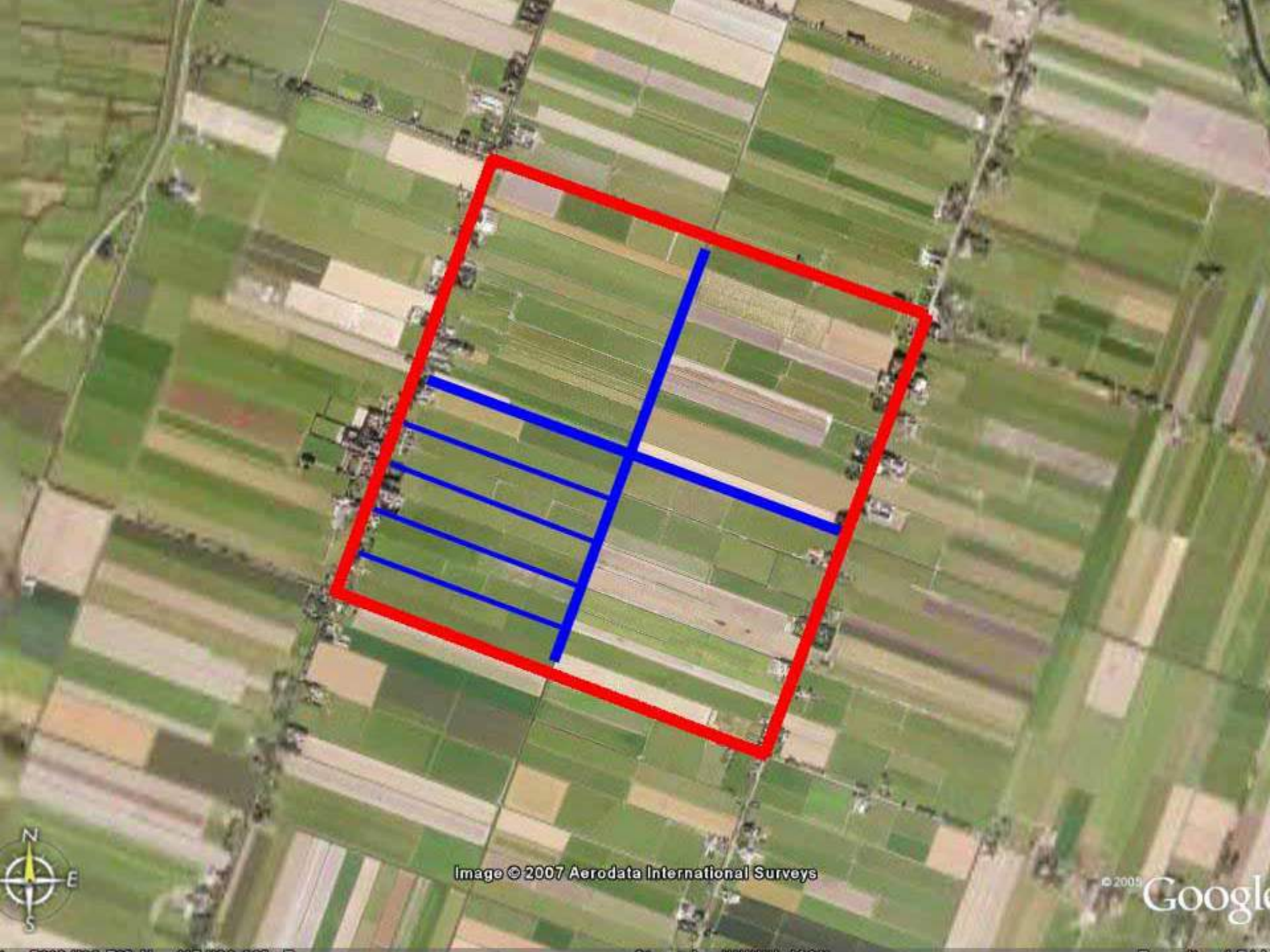
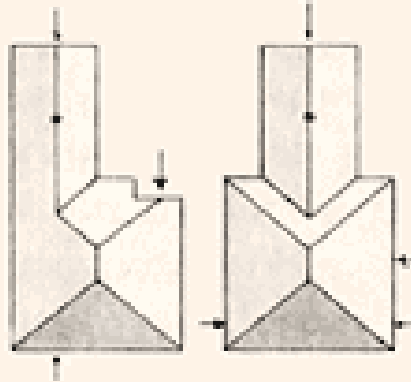
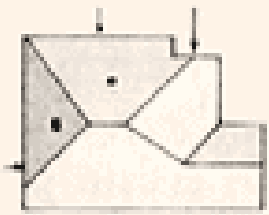

Image © 2007 Aerodata International Surveys

© 2005 Google





CONSTRUCTIE VAN
HET VIERKANT
VAN EEN
NOORDHOLLANDSE
STOLPBOERDERIJ

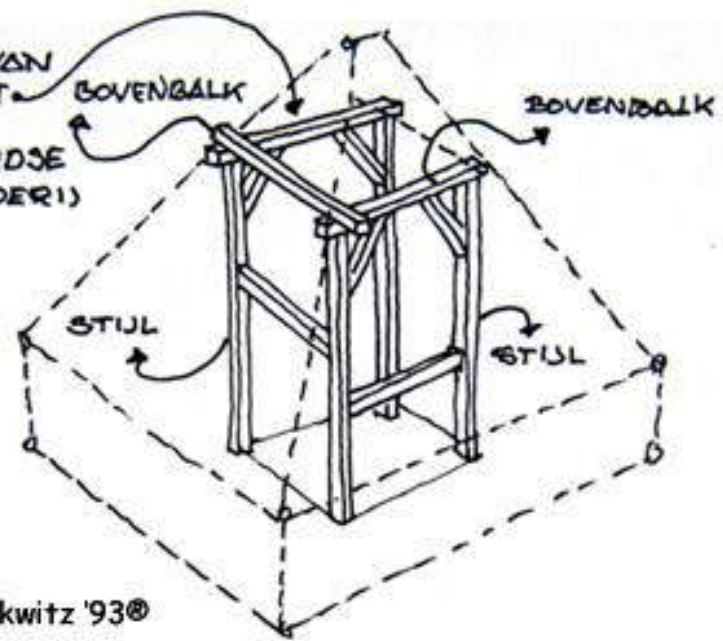

tekeningen j.deckwitz '93©

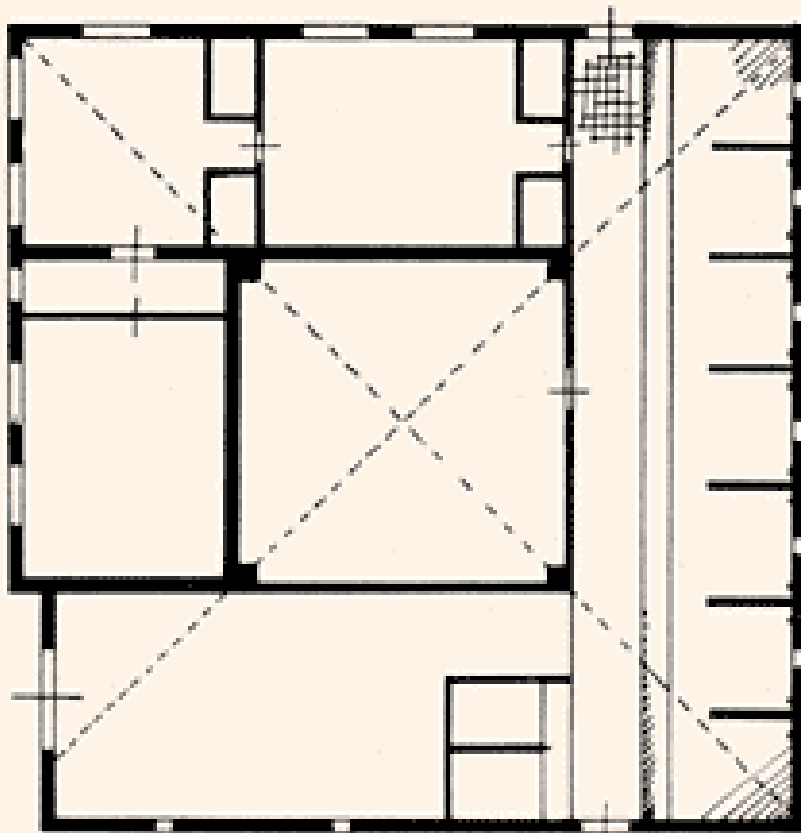



Vredenburg

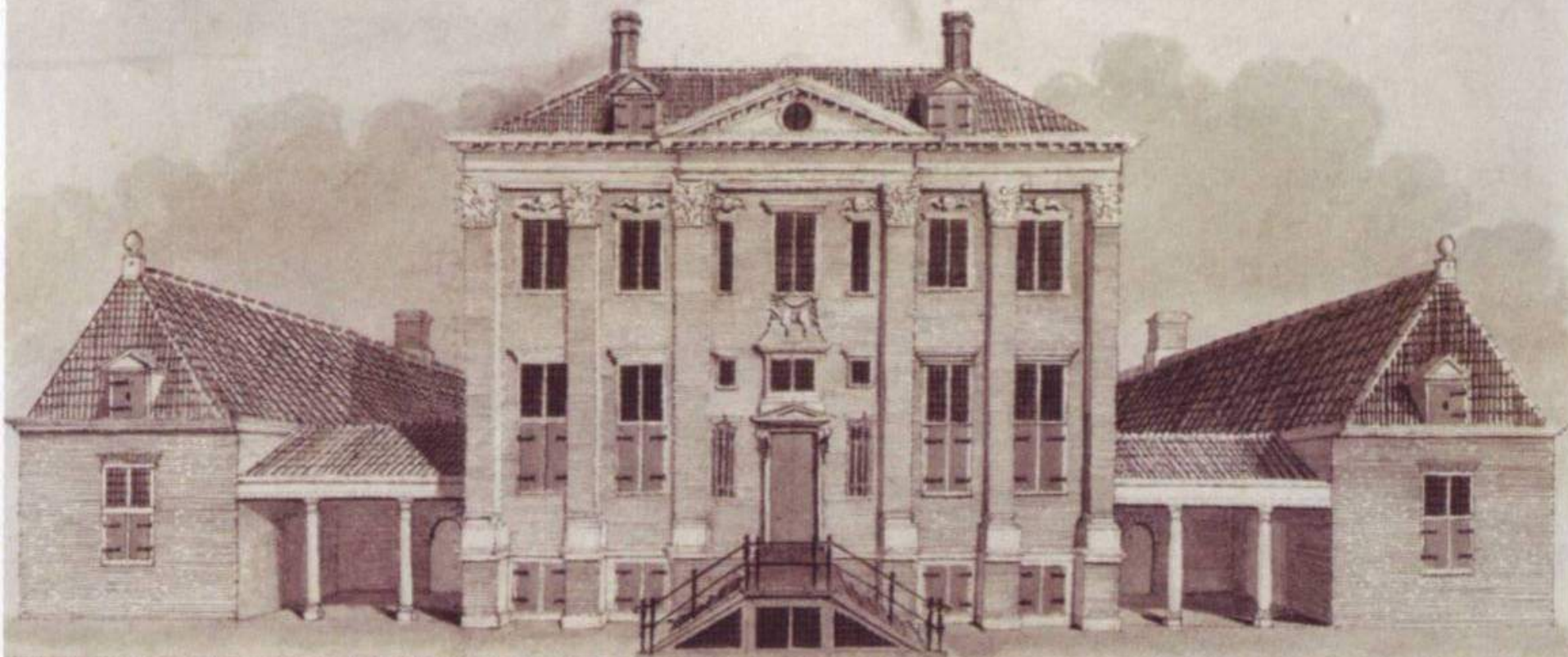

PERSPECTIVE UYTBEELDINGE van VREDEN-BURGH, met hare omflaande Timmeragie, Hoven, Plantagie, en
 Gebouwt door den H. FREDERICK ALEWYN, aen de Noord-zijde van de Zuyder-weg, inde BEEMSTER.

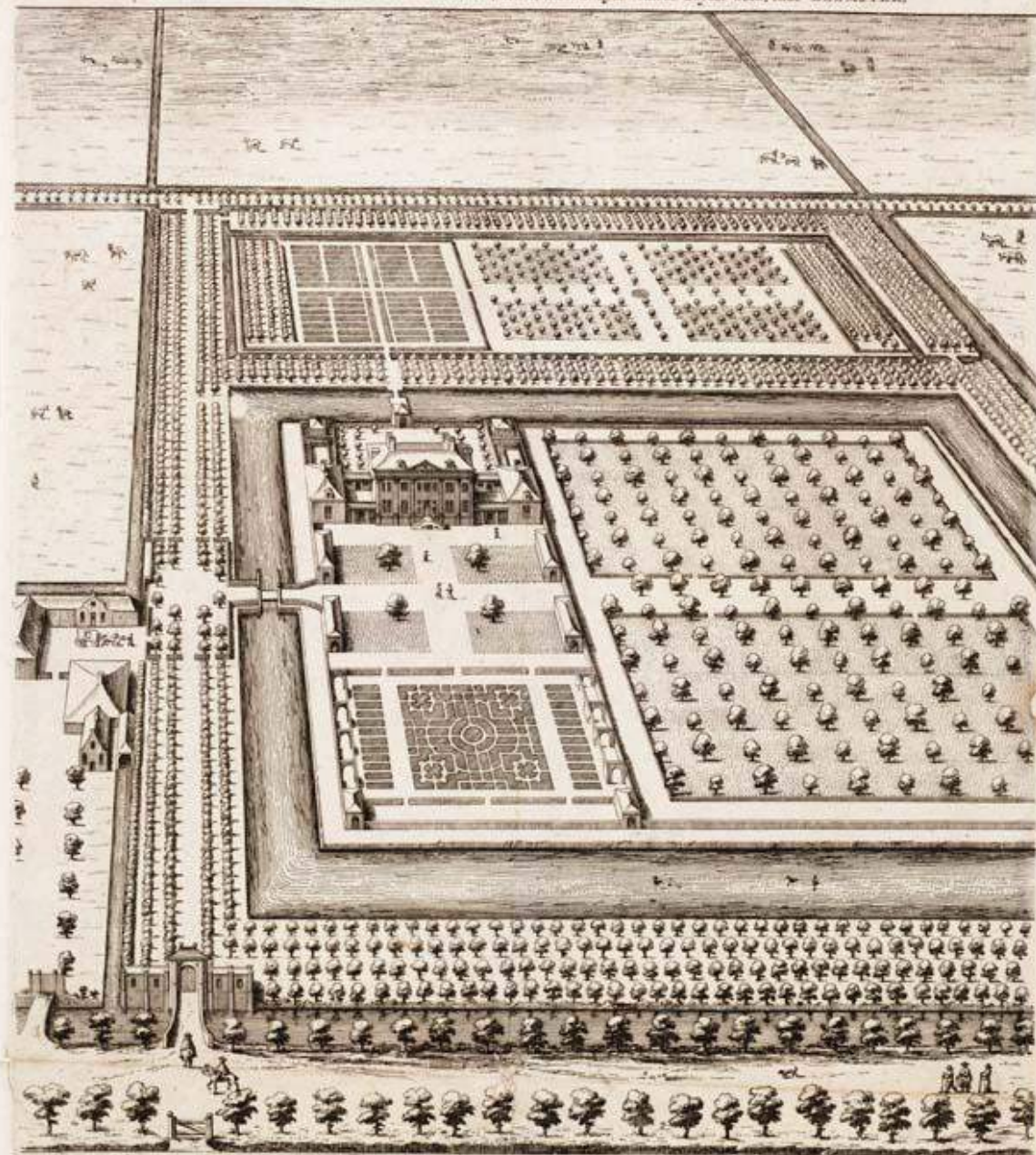

REPRESENTATION en PERSPECTIVE de VREDENBURG, avec de la Maison que des jardins, Plantages, etc.
 Fait par le Sr FREDERIC ALEWYN au côté du Nord en Zuyder-weg dans la BEEMSTER.

Des Beemsters

QUALITYTEAM DES BEEEMSTERS

- Marinke Steenhuis, architecture historian
- Magdeleen Sturm, expert in public administration
- Peter Paul Witsen, planologist
- Harma Horlings, landscape architect
- Stefan Gall, town planner
- Gervien Pielage, waterboard HHNK
- Jan Doets, former ING Real Estate



Projecten

A Projecten



waterberging
in de polder



het
paard



architectuur
op het achtererf



Beemster
kopergravure



Ontwikkeling van
Zuidoostbeemster



Middenbeemster
Ontwikkelingsvisie



het nieuwe
landhuis



400 jaar
Beemster



stoppende
boeren



het
boerderij-erf



de nieuwe
Beemsterschuur



bescherming
unesco status

- Water Management
- Copper Engravure
- Nekkerzoom
- New Yards
- Energy and Landscape
- The Horse in the Polder
- Road Management
- New Barns
- Expansion CONO cheese factory
- Visionary Documents on Spatial Future
- Management Plan

PROJECTS

Water Management



Waterberging in de polder

Ontwikkelen van ontwerpprincipes voor de inpassing en realisering van circa 10 ha waterberging voor WB 21 op een of meerdere lokaties en een kostenraming van de verschillende mogelijkheden.

Achtergrond

In de eerste fase van des Beemsters is al een aantal modellen voor waterberging onderzocht. Op basis van nieuwe gegevens van het Hoogheemraadschap kan de studie uitgaan van 10 ha waterberging. Dit gecombineerd met een knelpuntanalyse van de peilvakken betekent dat een integrale ruimtelijke oplossing voor waterberging in de Beemster van start kan gaan.

Aansluiting

WB21 en Bestemmingsplan op basis van nader te bepalen bestemmingsplancriteria in overeenstemming met VVK i.v.m. mogelijke nieuwe bestemming van water voor recreatieve doeleinden.

Niveau

Small

Betrokkenen

Gemeente, VVK, Hoogheemraadschap Hollands Noorderkwartier, LTO











W
NAP
380
90
4M
10
20
30
40
50
60

80
70
60
50
40
30
20
10
0



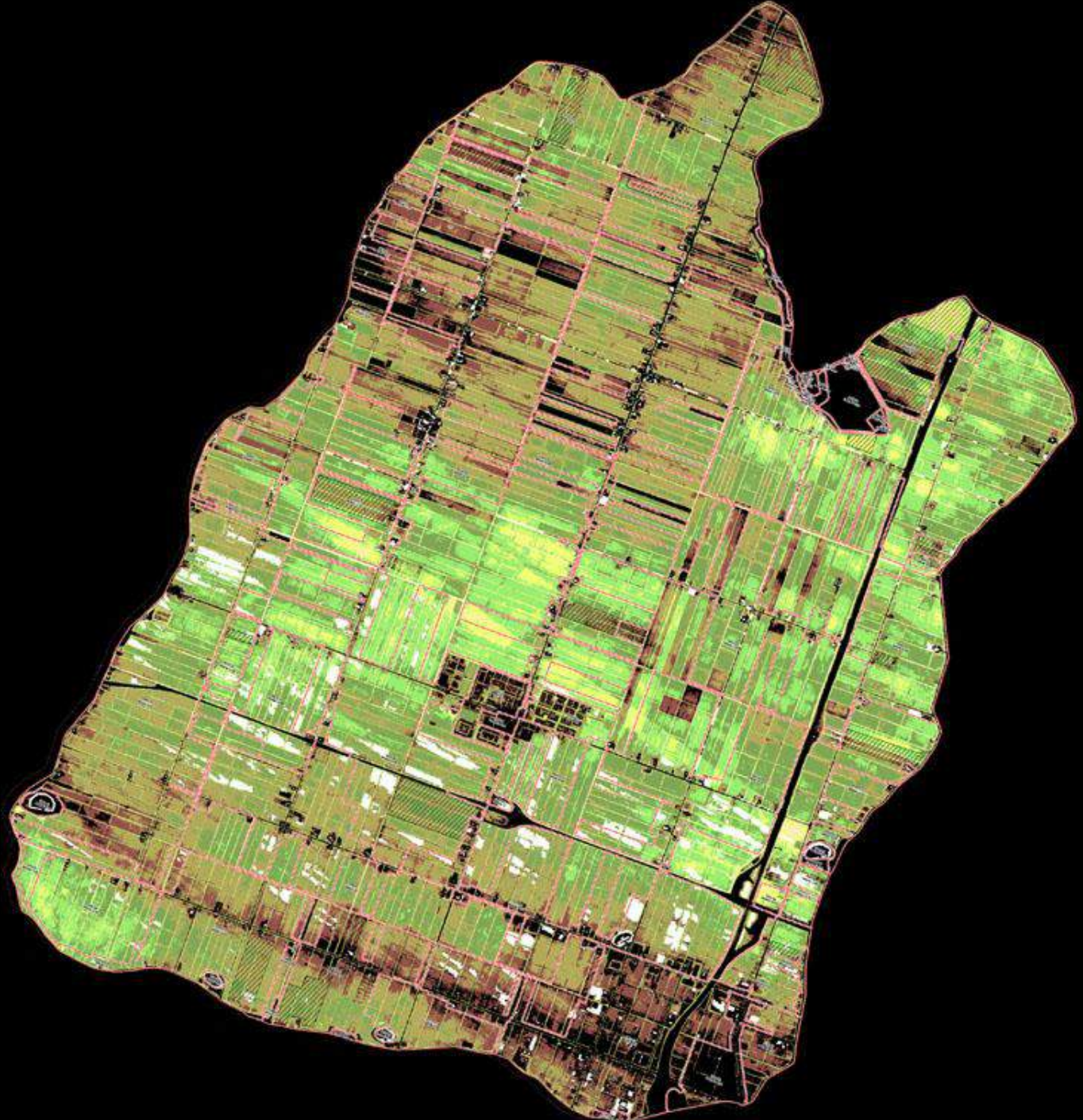

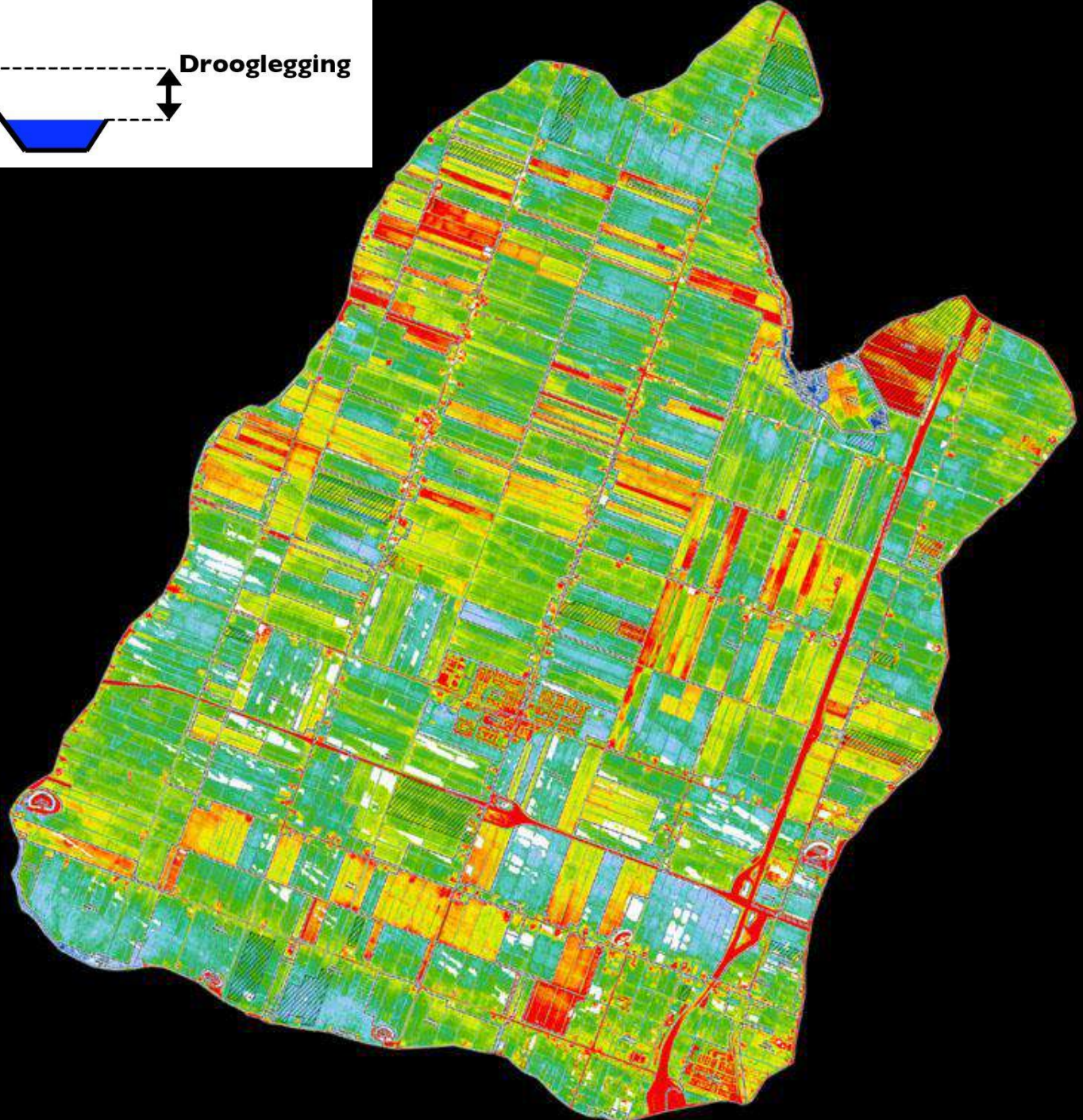
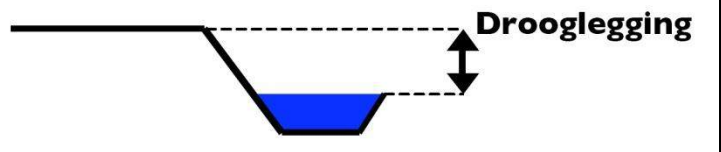









ROOD

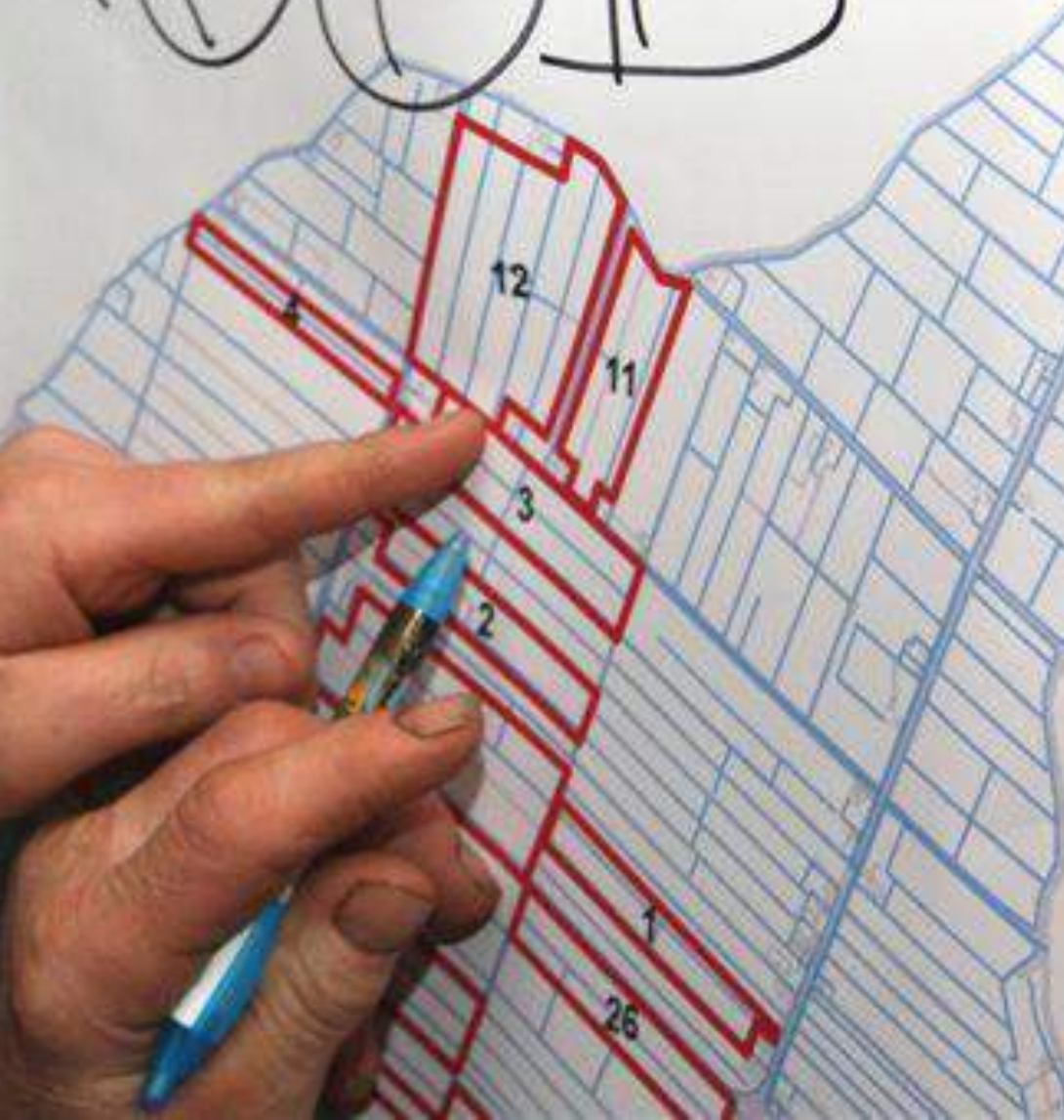











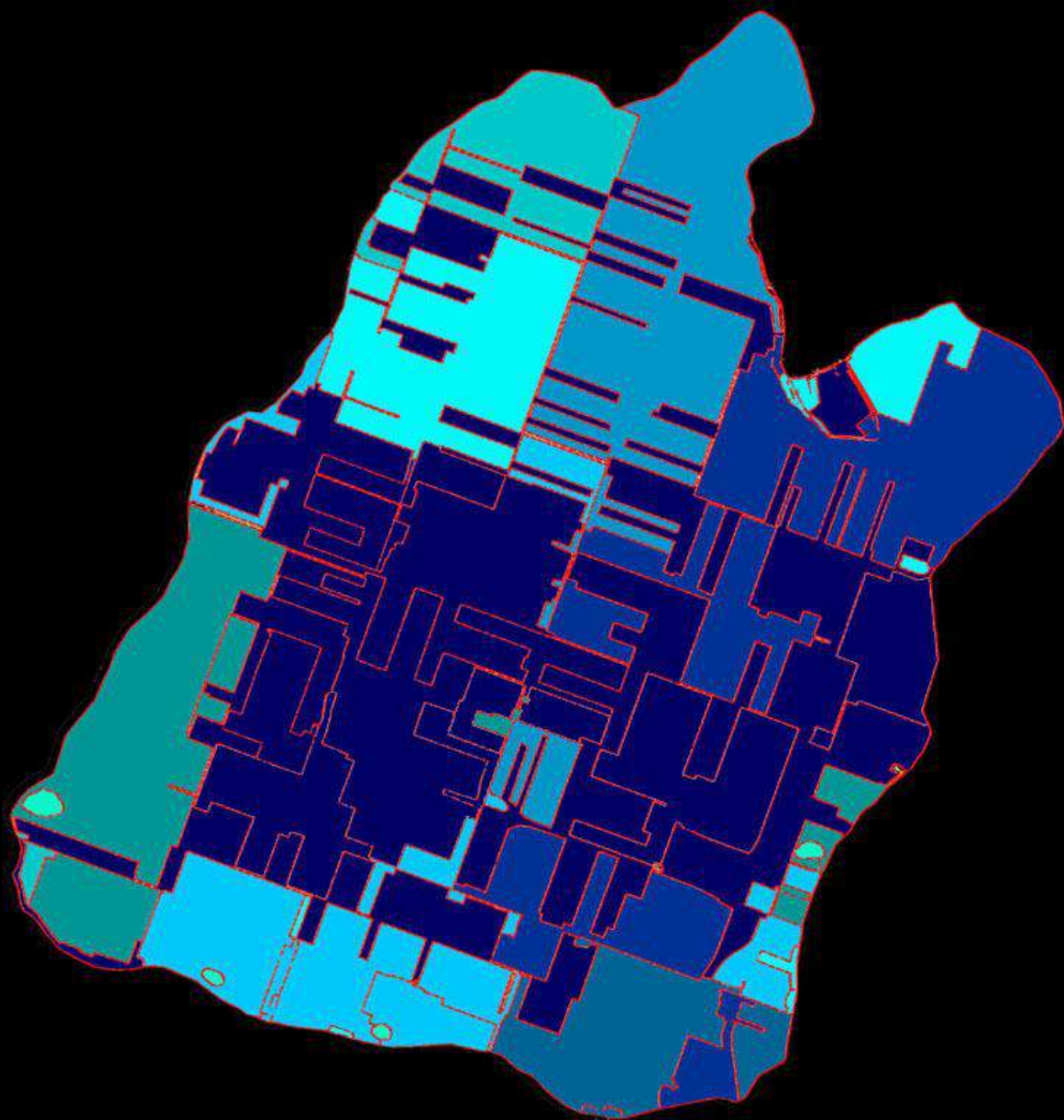



The Copper Engraving





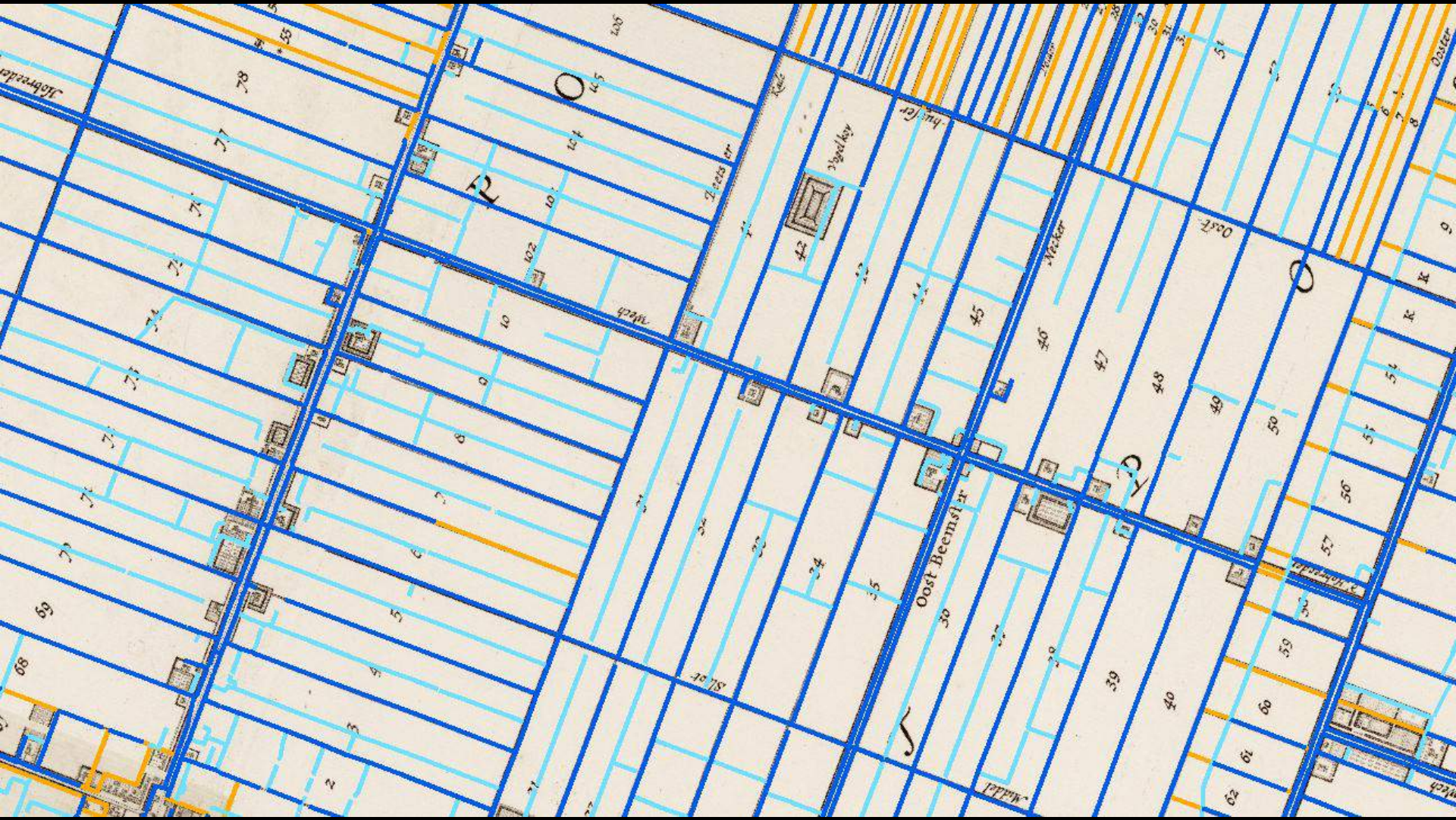

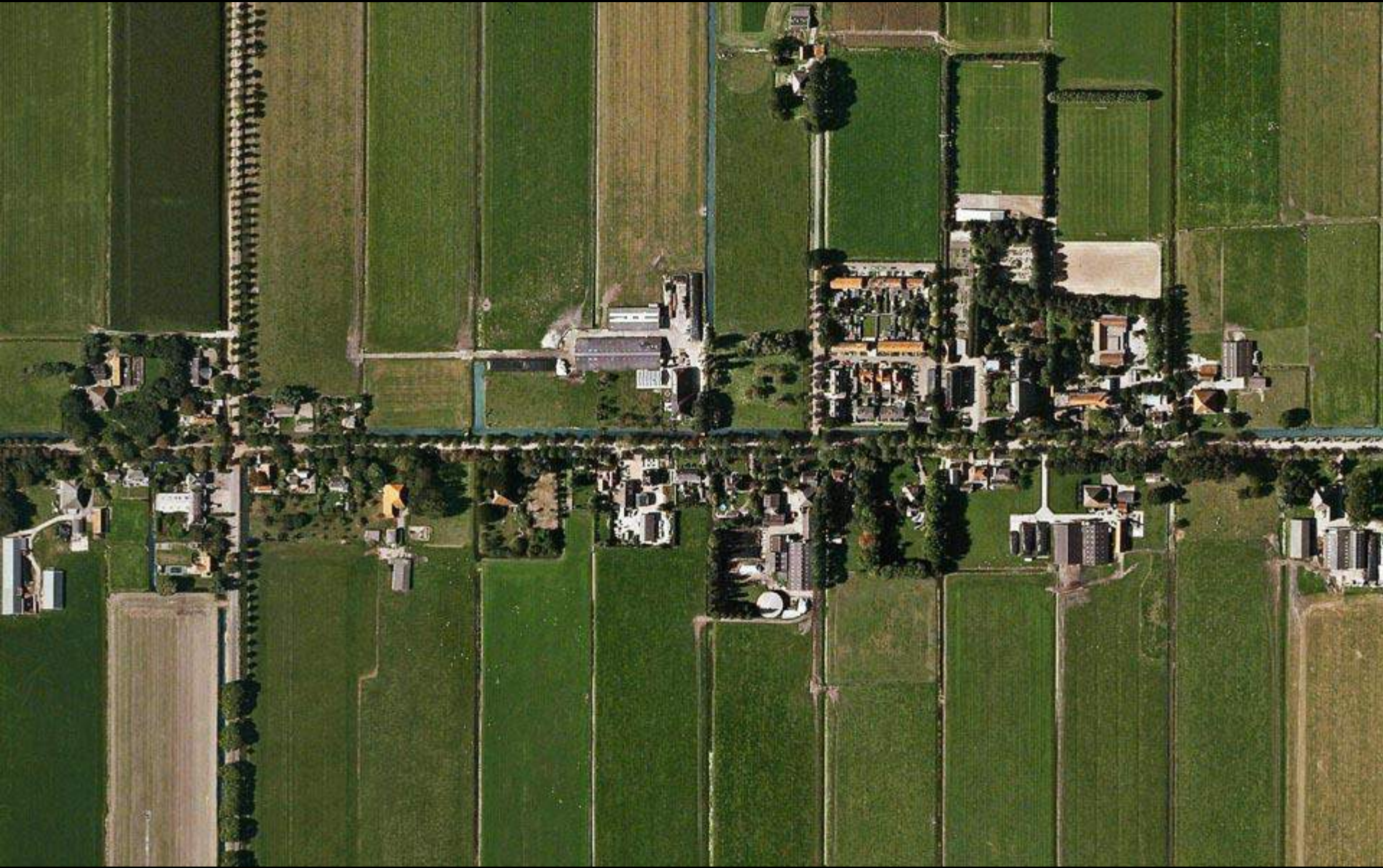

West

Beems ter

huuser

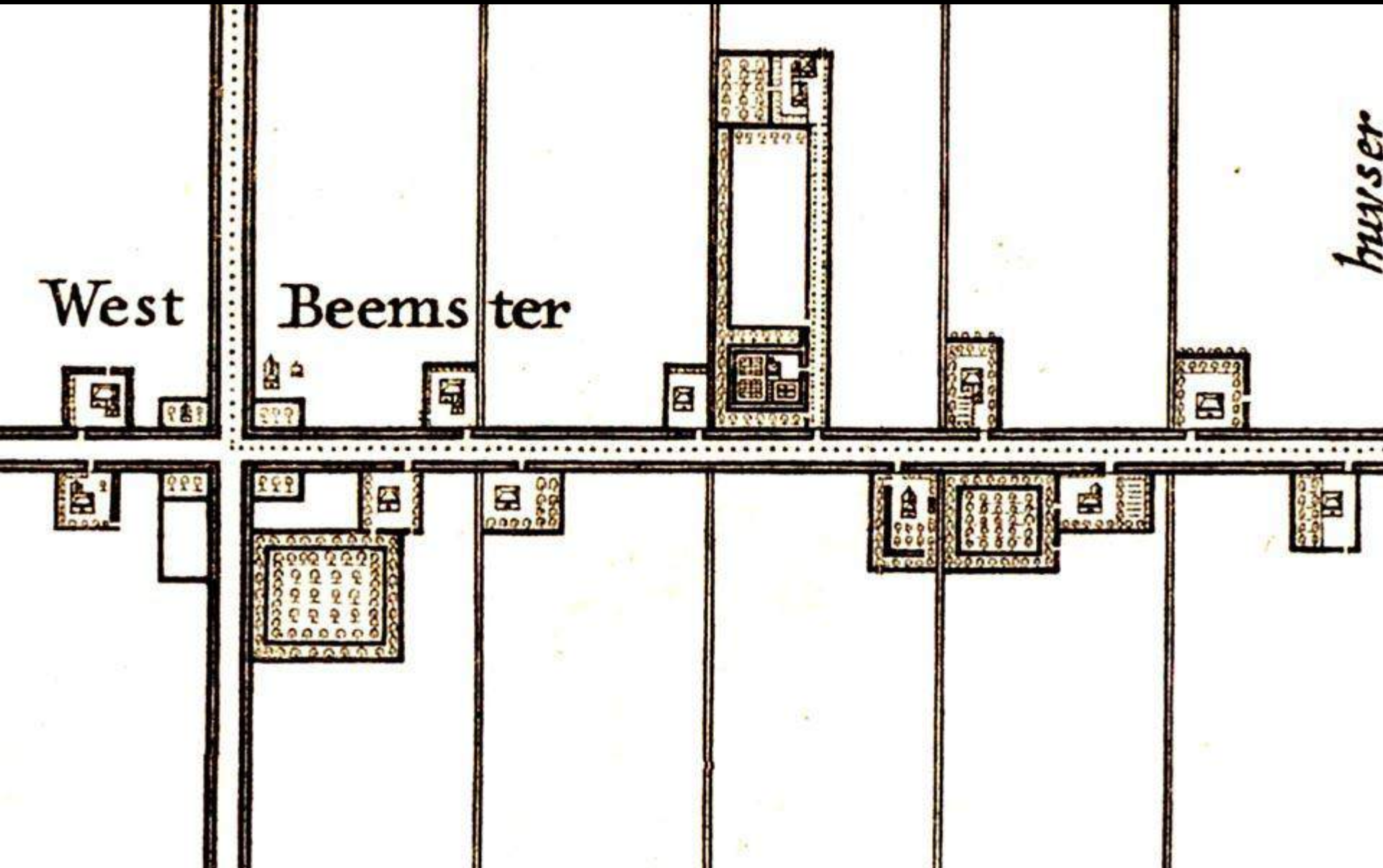

West Beemster

huysen

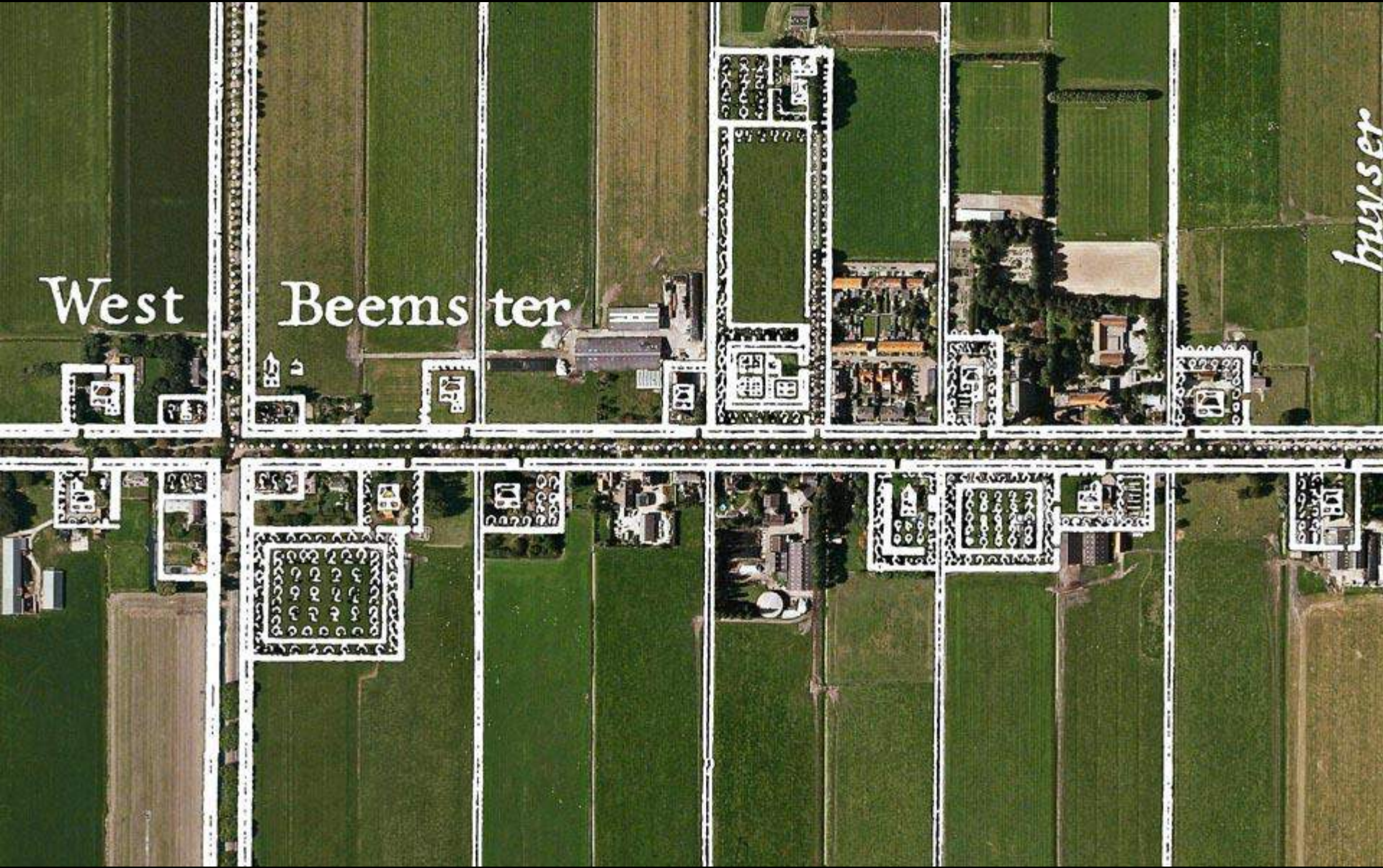

Expansion CONO cheese factory















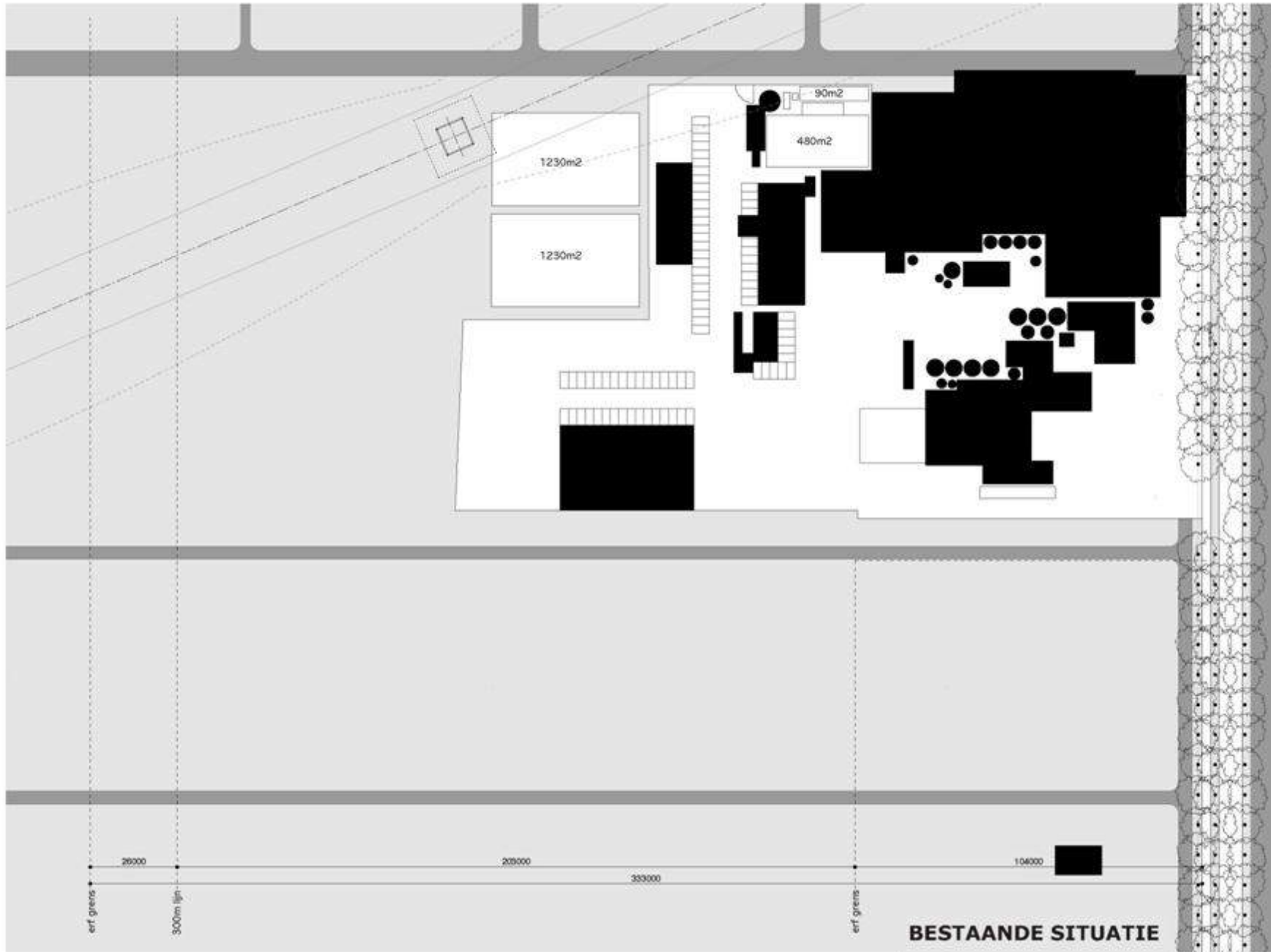

BESTAANDE SITUATIE

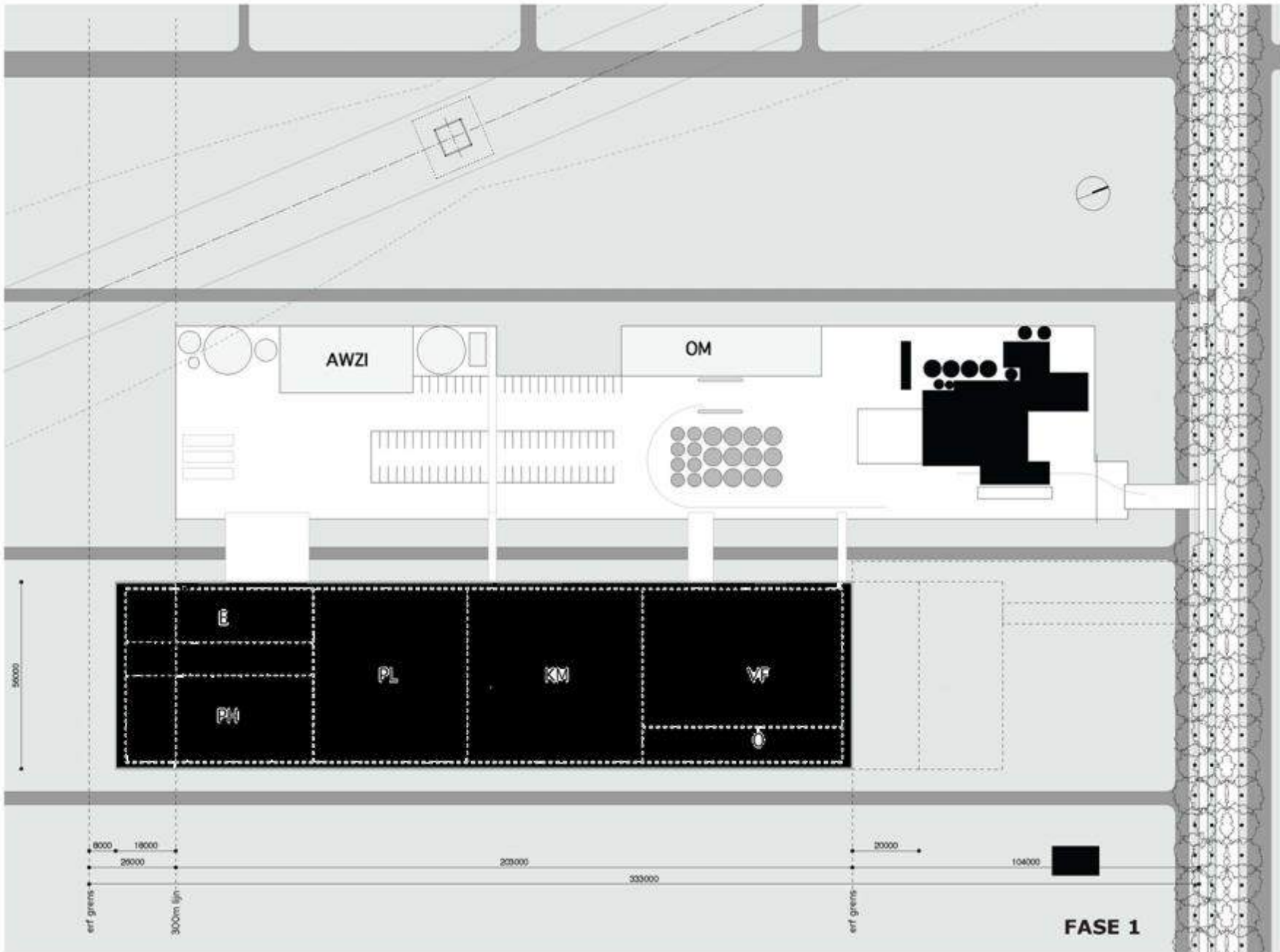

FASE 1











